



**LA SOLUCIÓN INTEGRAL
PARA TU PROYECTO**

WWW.COPISEDESARROLLOS.COM

¿Quiénes somos?

Somos una empresa fundada en el año 2010, dedicada a la valuación Financiera, Diseño, Construcción, Dirección y Administración de proyectos.

Entendemos que cada proyecto es diferente, con particularidades específicas y distintivas; como empresa, coadyuvamos creando un vínculo entre los diversos integrantes que conforman el proyecto y nuestros clientes, Desde la concepción hasta la ejecución y culminación de este concretamos soluciones integrales acorde a las necesidades propias de cada proyecto.

“

Sustentamos valores con honestidad logrando relaciones a largo plazo con nuestros clientes, generando confianza en cada proyecto a través del seguimiento y correcta comunicación con nuestros clientes, para el correcto cumplimiento de cada objetivo y lograr siempre el resultado esperado.

”



COPISA
DESARROLLOS

**NUESTROS
SERVICIOS**

• Gestión Integral de Proyectos

Valuación de Proyectos de Inversión

Pre-Construcción

Project Management Asesoría

Diseño, Auditoría, Presupuestos, Proceso de Licitación a empresas, Proceso de Validación de Sub contratistas.

Proceso de Contratación y Previsión de Riesgos. (Gerencia de Obra, Trámites y Permisos)

• Diseño y Construcción

Proyectos

Conceptual, Anteproyecto y/o Proyecto Ejecutivo (Arquitectura, Estructural, Hidráulico, Hidrosanitario, Eléctrico, HVAC, Instalaciones Especiales)

Obra Civil

Cimentaciones, Albañilerías Tablaroca, Pisos, Muros y Acabado.

Estructura metálica

Obra Hidrosanitaria

Obra Eléctrica

(Media y baja tensión)

Sistemas Especiales

• Modelo de trabajo

Evaluación de proyecto

(Técnico, financiero y legal)

Pre Construcción

Resultado, evaluación y seguimiento

Tramites y permisos

Construcción

(Construcción / gerencia y obra)

Principales Clientes





PROYECTOS
EN CONSTRUCCIÓN



Ubicación: Aeropuerto internacional licenciado Gustavo Díaz (Puerto Vallarta).

Plazo de Ejecución: 6 meses.

Alcance: Áreas deportivas, demoliciones, cimentación, estructura de concreto, firmes, instalaciones eléctricas, instalaciones hidrosanitarias, acabados.



Ubicación: Aeropuerto internacional licenciado Jesús Terán Peredo (Aguascalientes).

Plazo de Ejecución: 4 meses.

Alcance: 88% Áreas deportivas, demoliciones, cimentación, estructura de concreto, firmes, instalaciones eléctricas, instalaciones hidrosanitarias, acabados.



Ubicación: Chihuahua, México.

Plazo de Ejecución: 4 meses.

Alcance: 97% Demoliciones, albañilerías, instalaciones hidrosanitarias, instalaciones de gas, tablarocas, plafones, instalación de pisos y azulejos, instalaciones de piso de riego de cuarzo, acabados en general.



PORTAFOLIO DE PROYECTOS

EXPO GUADALAJARA



EXPOGUADALAJARA
• EL RECINTO DE LOS GRANDES EVENTOS •

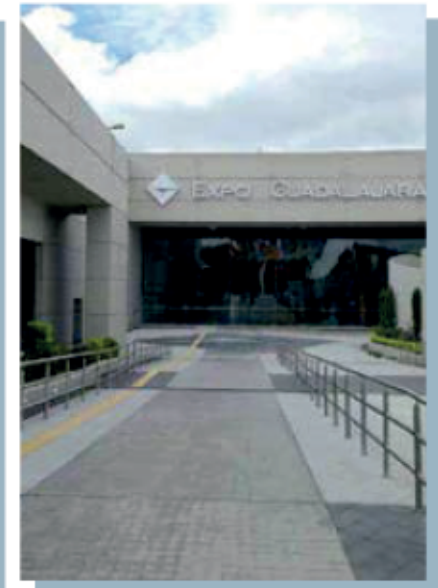

Ubicación: Av. Mariano Otero #1499, Col. Verde Valle, Gdl. Jalisco.

Plazo de Ejecución: 2019 - Presente.

Proyectos ejecutados: Plazoleta de Ingreso, Cápsula del Tiempo, Remodelación Área Jurídico, Pisos Epóxicos, Obra Civil, Mantenimiento General, Trabajos recurrentes en el recinto.

JABIL GUADALAJARA

— JABIL

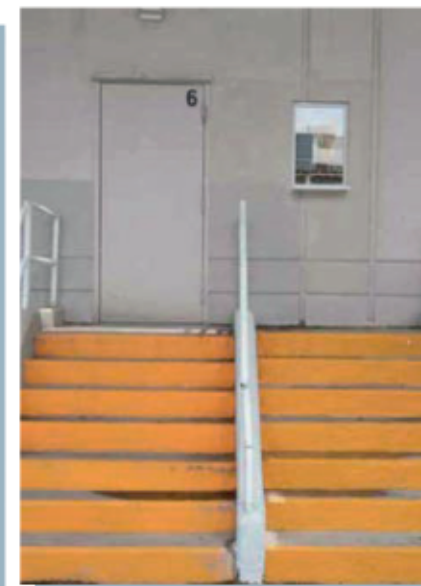

Ubicación: Zona Metropolitana de Gdl. , Gómez Palacio, Durango.

Plazo de Ejecución: 2020 - Presente.

Proyectos ejecutados: Cuarto de Pilas, Ingreso Proveedores, Oficinas Almacén, Taller Facilities, ShowRoom, Toldo metálico, Obra Civil y Mantenimiento general recurrente a naves industriales.

CASETA DE COBRO PALMILLAS - APASEO



AUTOVÍA QUERÉTARO
S.A. DE C.V.

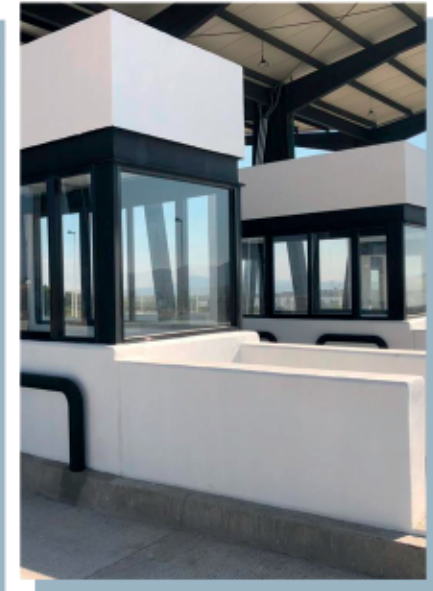

Ubicación: Palmillas, Apaseo.

Plazo de Ejecución: 4 meses .

Alcance: Cimentación, albañilerías, estructura metálica, techumbre, aluminios, instalaciones hidrosanitarias y acabados.

CONSTELLATION BRANDS

(Compañía cervecera de Coahuila)

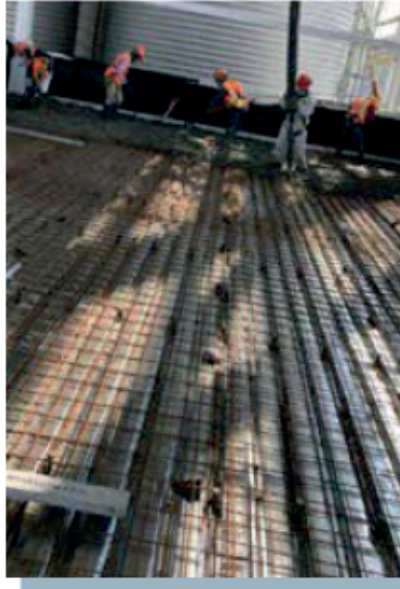

Ubicación: Nava, Coahuila.

Proyecto: Obra Civil, Colado de Losas, Tablaroca y Plafones
(MCC, CHS, Oficinas Administrativas)

ARMSTRONG ARMORED MÉXICO



Ubicación: Aguascalientes, León, Tepic, Guadalajara, Colima y Puerto Vallarta.

Plazo de Ejecución: 2020 a 2024.

Proyectos ejecutados: Obra Civil y Complementaria para Colocación de Bolardos en Bases.

SIOP JALISCO

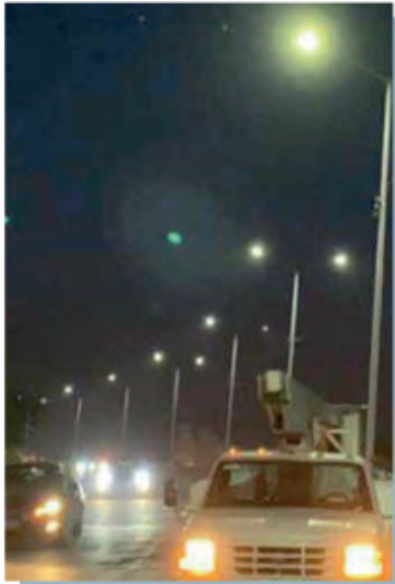

Ubicación: Jalisco (Tlajomulco de Zúñiga, Tonalá, El Salto).

Plazo de Ejecución: 2020 a 2024.

Estatus: Rehabilitación 2020 completa al 100% Conservación 2020-2024, en Ejecución.

Alcances: Bacheo Superficial y Profundo, Iluminación y rehabilitación de Instalaciones Eléctricas, Limpiezas y Deshierbes, Señalización y Balizamiento.

C&A



Ubicación: Zona Occidente.

Plazo de Ejecución: 2010 - 2015, 2020.

Alcance: Construcción y Remodelación de distintas tiendas de Zona de Occidente.

TORRE SAINT URIEL



Ubicación: Guadalajara, Jalisco.

Plazo de Ejecución: 6 meses.

Alcance: Instalación de pisos, instalación de escaleras prefabricadas, herrerías y albañilería.

Nuestro Equipo

Valuación Financiera

Proyectos

Presupuestos

Legal

Construcción



¡Contáctanos!

WWW.COPISADESARROLLOS.COM

Matriz:

Av. Washington #4817, Piso 2
Colonia Jardines Vallarta, Zapopan,
Jalisco C.P. 44110



+52 33 2315 9389



contacto@copisadesarrollos.com



COPISA DESARROLLOS